UCAB UNIVERSIDAD CATÓLICA ANDRÉS BELLO

CEPYG CENTRO DE ESTUDIOS POLÍTICOS Y DE GOBIERNO UCAB

Situación humanitaria en Venezuela más allá del socorro

Susana Raffalli

PERSPECTIVAS para Venezuela 2020

ENCUESTA DE HOGARES.
MONITOREO CENTINELA SEGURIDAD ALIMENTARIA FAMILIAR
CARITAS VENEZUELA. 2016/2019
INDICE ESTRATEGIAS SOBREVIVENCIA. > 30 = INSEGURIDAD ALIMENTARIA

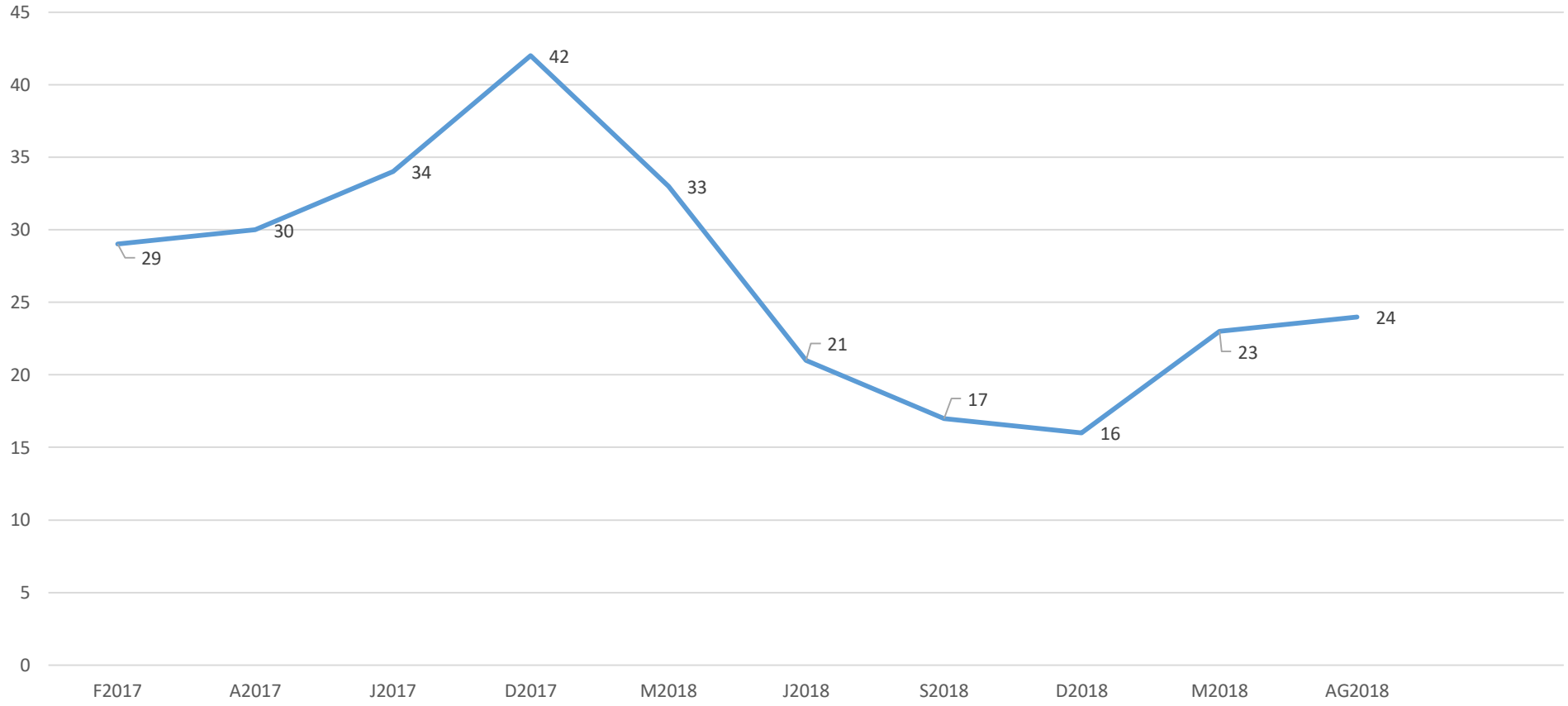

Caritas Venezuela

PERSPECTIVAS para Venezuela 2020

CEPYG CENTRO DE ESTUDIOS POLÍTICOS Y DE GOBIERNO UCAB

ENCUESTA DE HOGARES.
MONITOREO CENTINELA SEGURIDAD ALIMENTARIA FAMILIAR
CARITAS VENEZUELA. 2016-2019
% HOGARES QUE REPORTAN ALGUN TIPO DE PRIVACION ALIMENTARIA

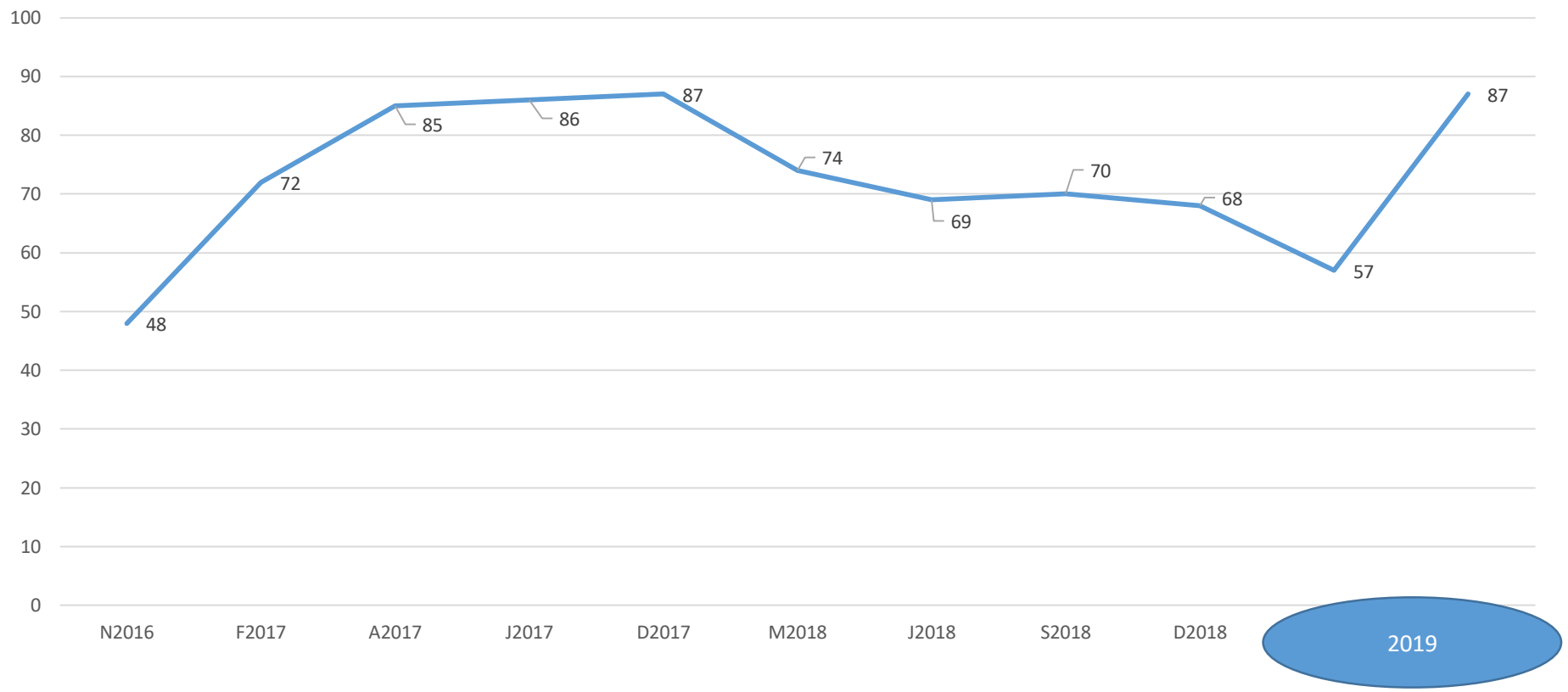

Caritas Venezuela

PERSPECTIVAS para Venezuela 2020

CEPYG CENTRO DE ESTUDIOS POLÍTICOS Y DE GOBIERNO UCAB

ENCUESTA DE HOGARES.
MONITOREO CENTINELA SEGURIDAD ALIMENTARIA FAMILIAR
CARITAS VENEZUELA. 2016-2019
% HOGARES QUE REPORTAN MIGRACION DE ALGUN FAMILIAR

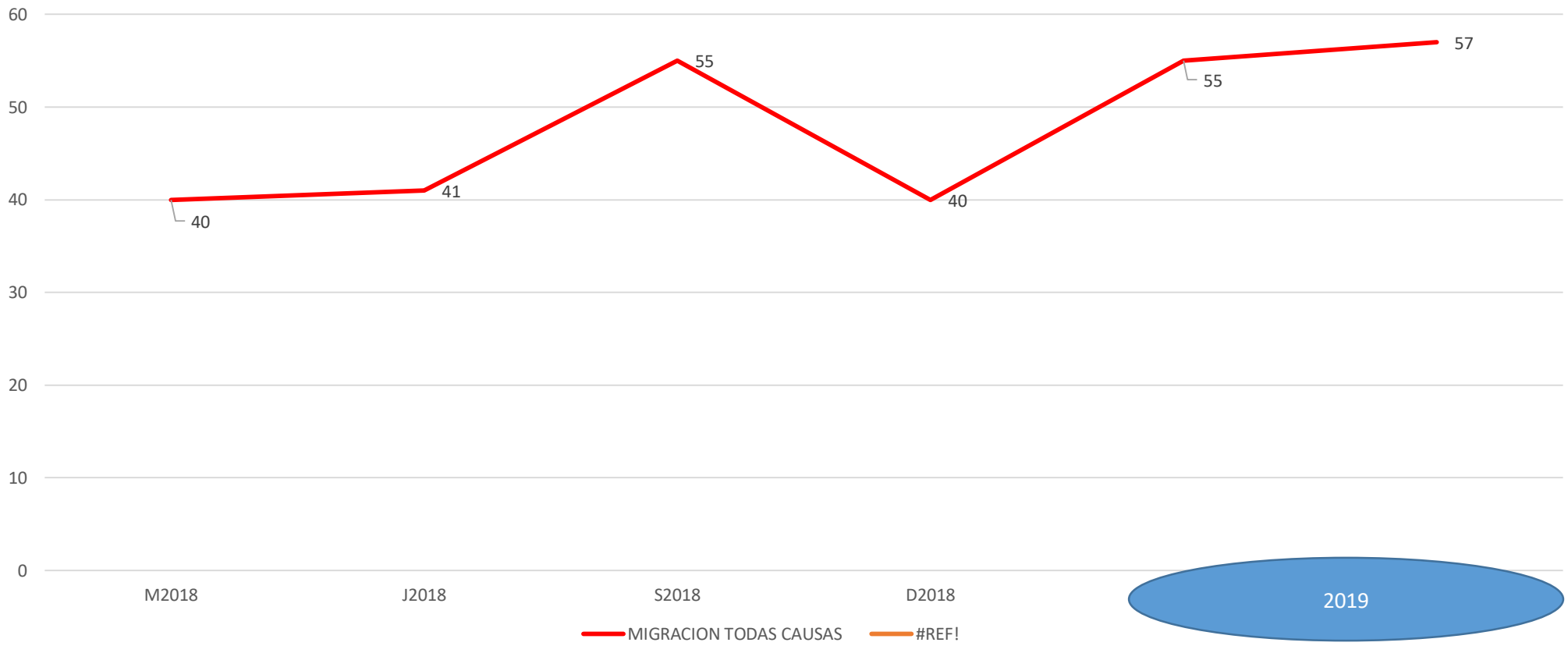

Caritas Venezuela

PERSPECTIVAS para Venezuela 2020

CEPYG CENTRO DE ESTUDIOS POLÍTICOS Y DE GOBIERNO UCAB

ENCUESTA DE HOGARES.
MONITOREO CENTINELA SEGURIDAD ALIMENTARIA FAMILIAR
CARITAS VENEZUELA. 2016-2019
% HOGARES QUE HAN TENIDO ACCESO A COMPRAR LA RACION DE ALIMENTOS ESTATAL CLAP

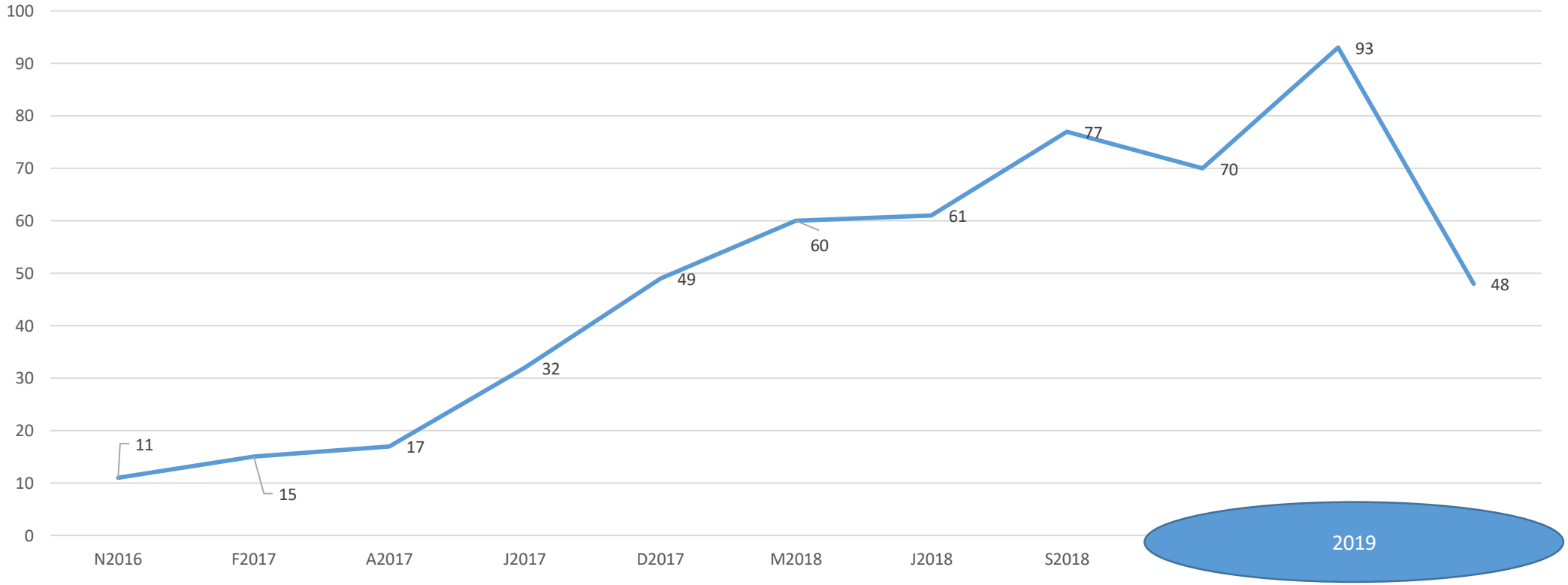

Caritas Venezuela

PERSPECTIVAS para Venezuela 2020

CEPYG CENTRO DE ESTUDIOS POLÍTICOS Y DE GOBIERNO UCAB

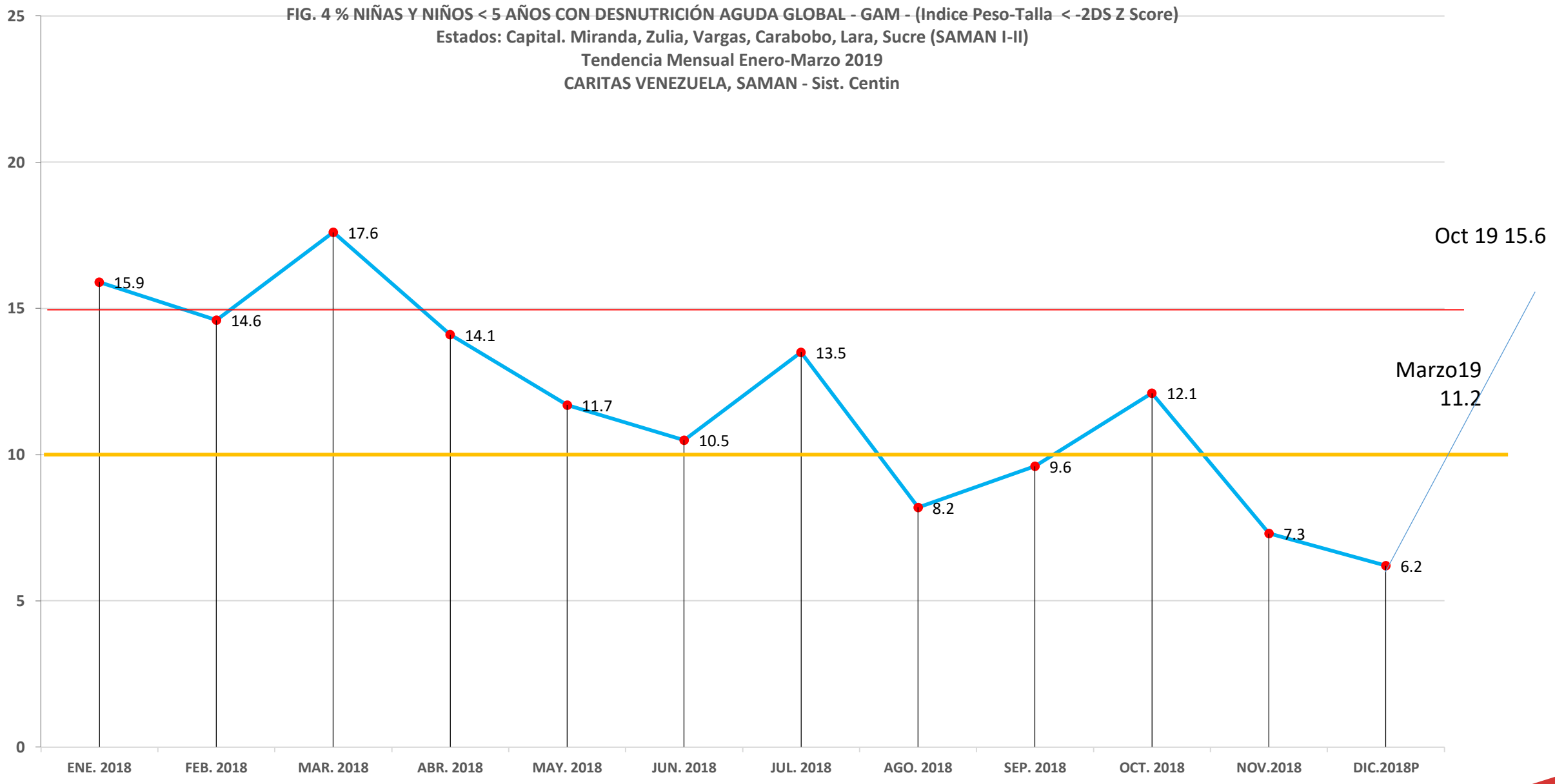
FIG. 4 % NIÑAS Y NIÑOS < 5 AÑOS CON DESNUTRICIÓN AGUDA GLOBAL - GAM - (Indice Peso-Talla < -2DS Z Score)
Estados: Capital. Miranda, Zulia, Vargas, Carabobo, Lara, Sucre (SAMAN I-II)
Tendencia Mensual Enero-Marzo 2019
CARITAS VENEZUELA, SAMAN - Sist. Centin
25
20
15
10
5
0
15.9
14.6
17.6
14.1
11.7
10.5
13.5
8.2
9.6
12.1
7.3
6.2
Oct 19 15.6
Marzo19
11.2
ENE. 2018
FEB. 2018
MAR. 2018
ABR. 2018
MAY. 2018
JUN. 2018
JUL. 2018
AGO. 2018
SEP. 2018
OCT. 2018
NOV.2018
DIC.2018P

GAM Y DICOM

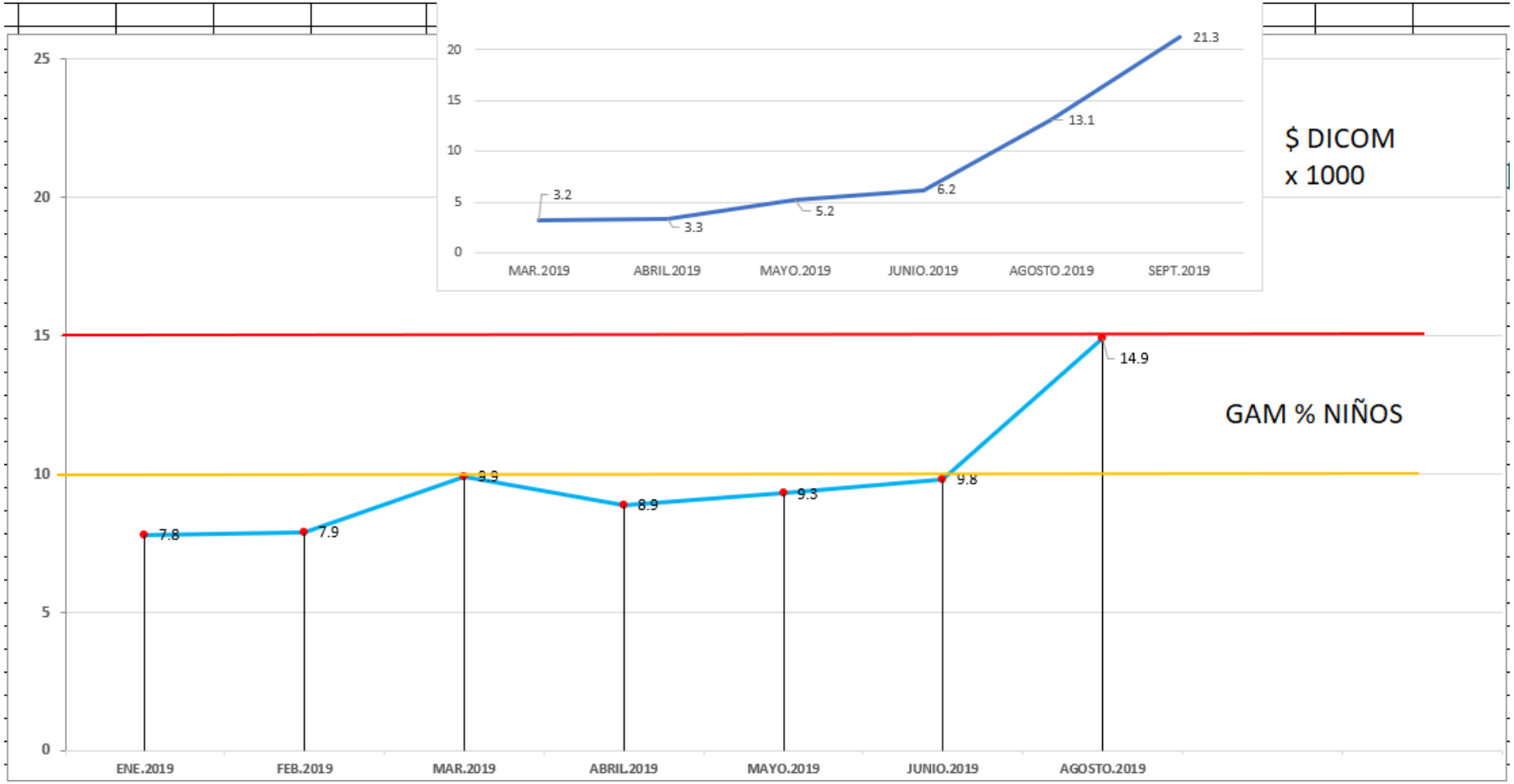
$ DICOM
x 1000
3.2
3.3
5.2
6.2
13.1
21.3
MAR.2019
ABRIL.2019
MAYO.2019
JUNIO.2019
AGOSTO.2019
SEPT.2019
GAM % NIÑOS
7.8
7.9
9.9
8.9
9.3
9.8
14.9
ENE.2019
FEB.2019
MAR.2019
ABRIL.2019
MAYO.2019
JUNIO.2019
AGOSTO.2019

Desnutrición Crónica 2017 - 2019

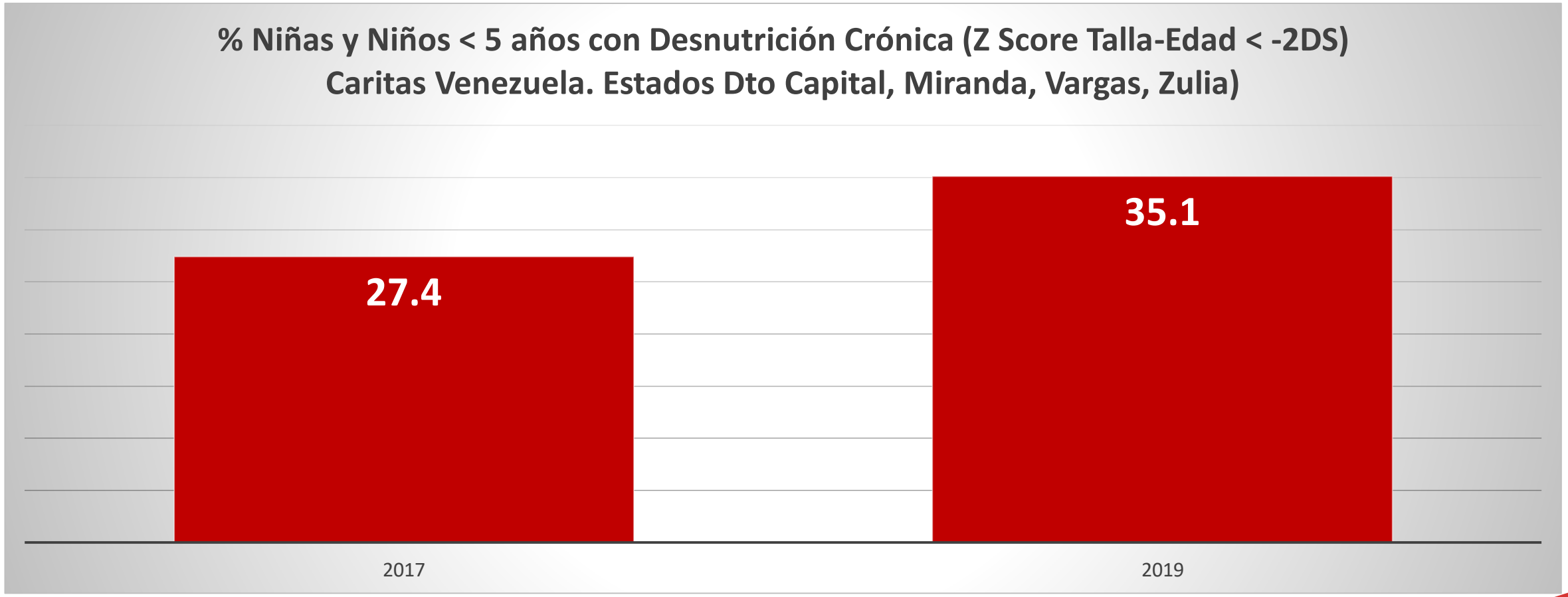

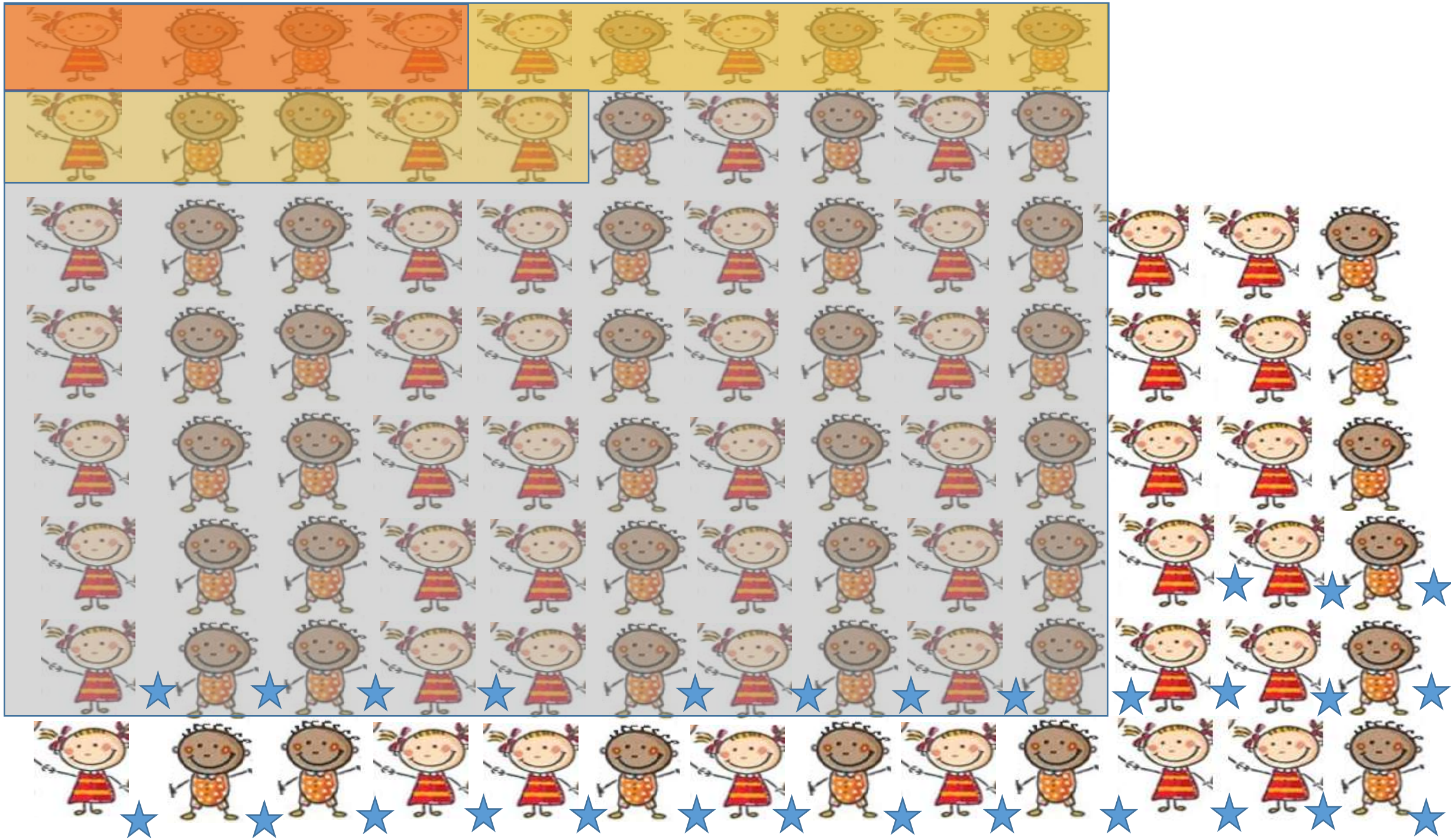

FIGURE 8

THE BOLIVARIAN REPUBLIC OF VENEZUELA SHOWS A SIGNIFICANT INCREASE IN THE PREVALENCE OF UNDERNOURISHMENT IN RECENT YEARS

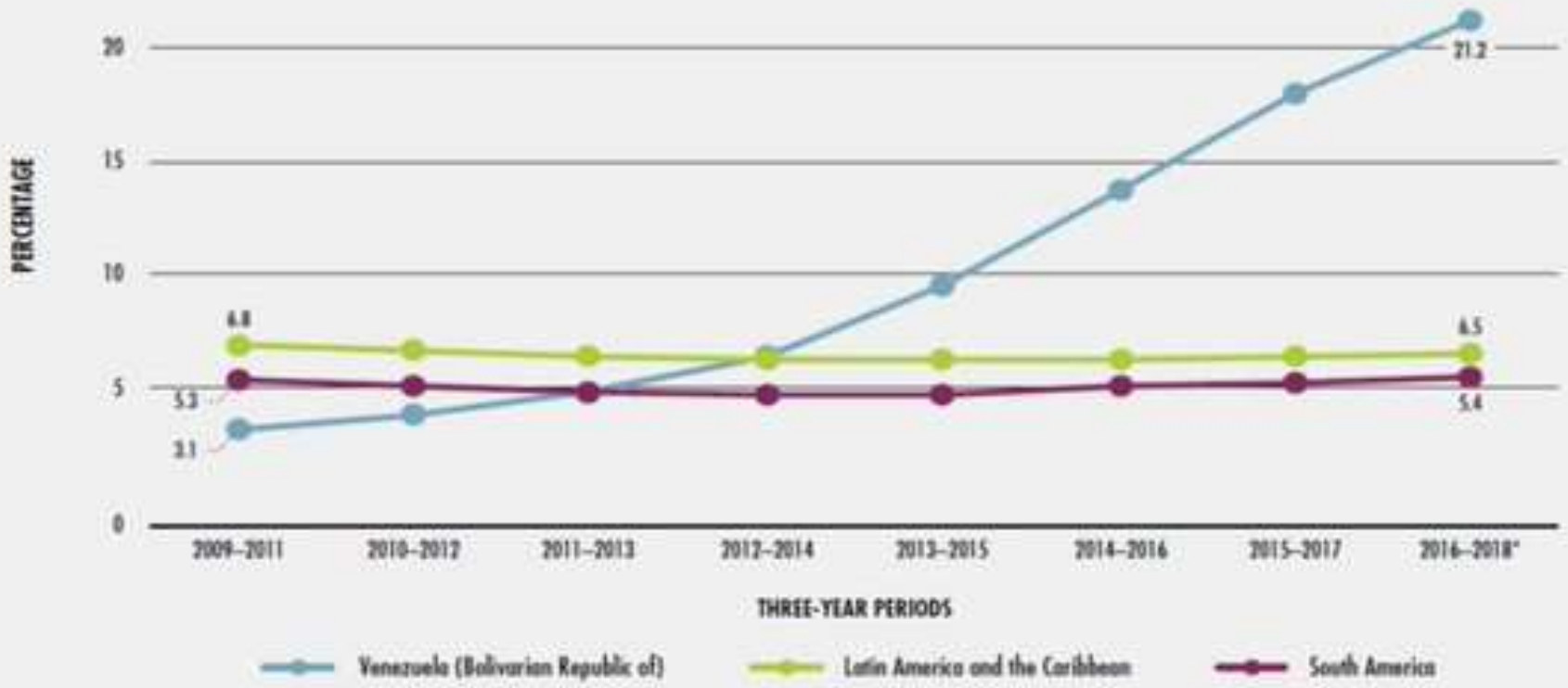

NOTES: * 2018 estimates in the 2016–2018 three-year averages are projected values.
SOURCE: FAO.

PRONOSTICO DE ESCENARIO SIN RESTITUCIÓN DERECHOS NI DEMOCRACIA

EMERGENCIA HUMANITARIA COMPLEJA

EMERGENCIA HUMANITARIA COMPLEJA, PERSISTENTE, ENQUISTADA, OLVIDADA

- Compensación por remesas
- El desgaste coexiste con lo agudo y urgente
- El socorro no es suficiente
- Tejido social también se desgasta (objetivo politico, migración, desplazamiento)
- Desgaste personal, familiar, ambiental: destitución, integridad como bien de valor de intercambio, suicidio, migración, desplazamiento interno, abuso del recurso natural.
- Agotamiento medios vida
- Fatiga de medios de comunicación, de organizaciones humanitarias, de donantes
- Acción humanitarian como sustitución del Estado, baja presión
- Aislamiento
- Impunidad
- Control social – territorialización

Escenario político sin cambios

- Emergencia Compleja a Emergencia Compleja Enquistada
- Precariedad humanitaria como la “Nueva Normalidad”
- Estado Frágil - Estado Fallido
- Resiliencia sobre base económica, social y ambiental frágil
- Necesidad de Socorro en Simultáneo a Necesidad de PROTECCIÓN

Socorro

Asistencia
REHABILITACIÓN

DESARROLLO ….

EMEREGENCIA NECESIDADES HUMANITARIAS EN ESCALADA SÚBITA

NECESIDADES HUMANITARIAS CONTINUADAS

NECESIDADES HUMANITARIAS EN ESTADOS FRÁGILES

3-18 meses

18 a 24 meses

Pronóstico Incierto

Socorro

Asistencia
Protección

Socorro
Asistencia
Protección
Resiliencia
Acompañamiento
Representación
Reivindicación
Reparación

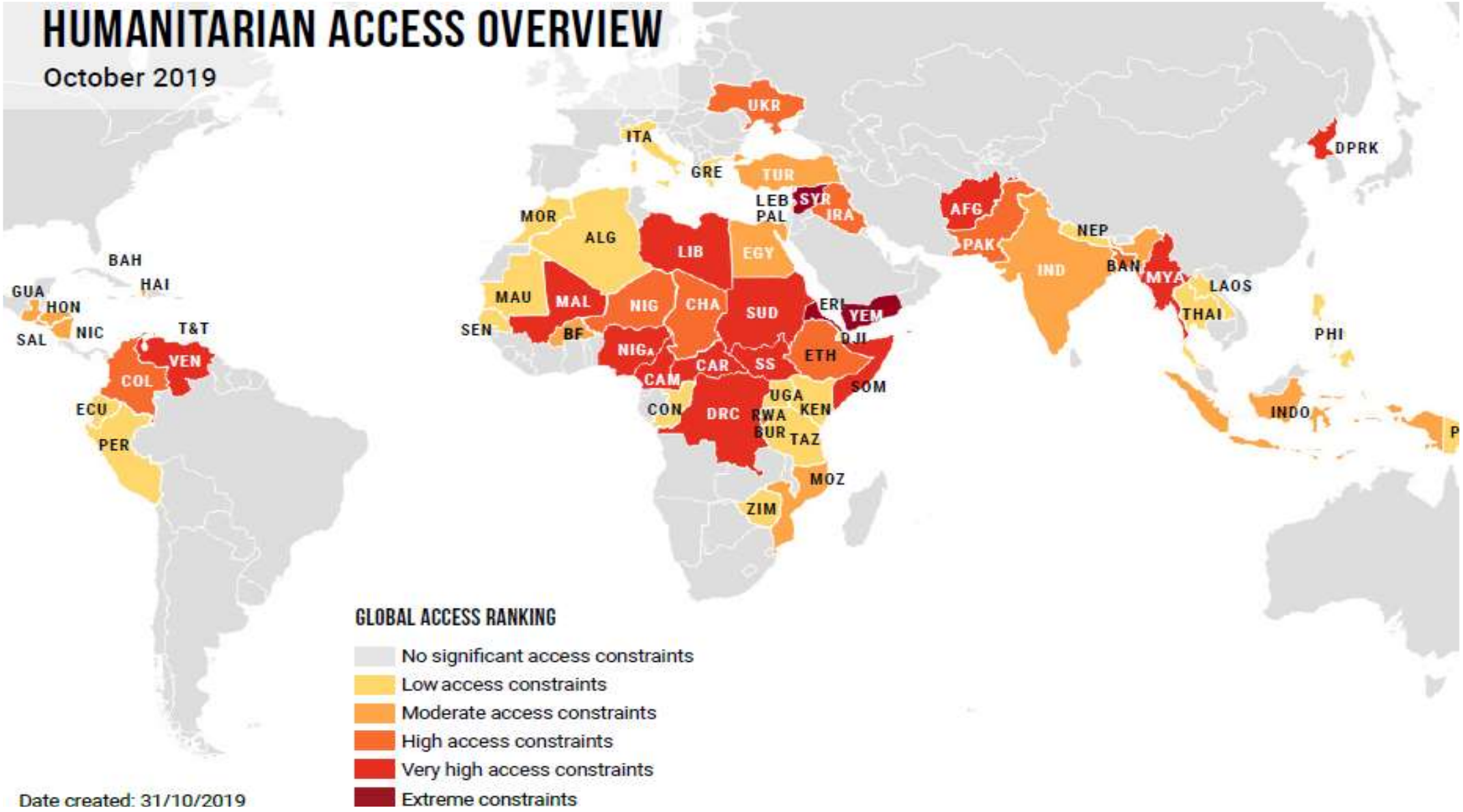
HUMANITARIAN ACCESS OVERVIEW
October 2019
UKR
ITA
GRE
TUR
LEB
PAL
SYR
IRA
DPRK
AFG
PAK
NEP
IND
BAN
MYA
LAOS
THAI
PHI
INDO
P
MOR
ALG
LIB
EGY
MAU
MAL
NIG
CHA
SUD
ERI
YEM
DJI
SEN
BF
NIGA
CAR
SS
ETH
CAM
SOM
UGA
CON
DRC
RWA
KEN
BUR
TAZ
MOZ
ZIM
BAH
HAI
GUA
HON
SAL
NIC
T&T
VEN
COL
ECU
PER
GLOBAL ACCESS RANKING
No significant access constraints
Low access constraints
Moderate access constraints
High access constraints
Very high access constraints
Extreme constraints
Date created: 31/10/2019

PROGRAMACIÓN HUMANITARIA: PROTECCIÓN

LÍNEAS URGENTES DE TRABAJO

1. Incorporar resiliencia y medios de vida al socorro
2. Articulación de la sociedad civil para acción humanitaria, solidaridad: cuota social, asistencia técnica a organizaciones
3. Análisis de riesgos y medidas de mitigación familiar, social, ambiental
4. Información y pedagogía ciudadana para acción humanitaria - DDHH
5. Documentación y monitoreo
6. Visibilidad e incidencia
7. Fortalecer mecanismos de ayuda a través de la diáspora
8. Participación en diálogo social
9. Justiciabilidad

RESPONDEMOS A NECESIDADES

RESPONDEMOS A CAUSAS

EMERGENCIAS/DESASTRES

VULNERABILIDAD
EMPOBRECIMIENTO CRÓNICO

SAMAN
MOVILIDAD HUMANA
PASTORAL PENITENCIARIA

GESTIÓN DE RIESGOS

RESILIENCIA

PROMOCION HUMANA
SALUD INTEGRAL

PROTECCIÓN SOCIAL REACTIVA
-HUMANITARIA, ECONÓMICA, AMBIENTAL

GANARLE AL OLVIDO.
PERSISTIENDO EN LA PROTECCION DE LA DIGNIDAD, LA HUMANIDAD Y LOS DERECHOS HUMANOS.

Susana Raffalli Arismendi

Nutricionista, Asesora para la Respuesta Humanitaria y de Cáritas de Venezuela, Especialista en Seguridad Alimentaria y Riesgos de Desastres Naturales.

@susanaraffalli

Caracas, 4 de diciembre, 2019

¡Muchas gracias!